

RÉPUBLIQUE

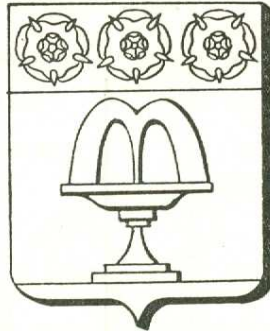

FRANÇAISE

BULLETIN MUNICIPAL OFFICIEL

VILLE DE FONTENAY-AUX-ROSES

ORGANE TRIMESTRIEL D'INFORMATIONS MUNICIPALES DIFFUSE GRATUITEMENT
A TOUTES LES FAMILLES DE LA VILLE

REDACTION - ADMINISTRATION - MAIRIE DE FONTENAY-AUX-ROSES

Équipement social et médical de la ville

Nous sommes heureux de faire connaître aux Fontenaisiens que dans le domaine de l'équipement social et médical de la ville, divers projets extrêmement intéressants sont actuellement à l'étude, dont pour certains, la réalisation est imminente.

C'est ainsi qu'il est envisagé la construction :

1^o d'un centre de paiement de la Caisse Primaire de Sécurité Sociale de la Région Parisienne, à l'angle des rues des Saints-Sauveurs et des Bénards. Ce centre comportera un effectif global de 30 agents dont certains seront affectés à des services médicaux destinés uniquement au contrôle d'affections entraînant le paiement de prestations.

2^o d'une maison de retraite pour personnes âgées, à édifier par l'Administration de l'Assistance publique à l'angle des rues Boucicaut et Scarron. Cette réalisation comprendra 72 chambres individuelles et 8 chambres pour ménage, dotées de tous les équipements modernes ainsi qu'un foyer-restaurant pour les pensionnaires, mais accessible également aux vieillards de la localité, avec salon particulièrement destiné aux personnes venant de l'extérieur.

3^o d'un nouveau bâtiment destiné à l'habitation de personnes âgées, par la Société Centrale Immobilière de la Caisse des Dépôts, à l'angle des rues des Fauvettes et des Bénards complétant celui déjà édifié par la même société avenue du Général Leclerc et qui comporte 44 logements.

4^o d'un foyer d'infirmières sur un terrain appartenant à l'Assistance Publique, avenue Lombart.

Rappelons enfin qu'une clinique chirurgicale moderne est en cours de construction 40, rue d'Estienne d'Orves et qu'elle comportera outre les salles d'opération, de radio, de mécano-thérapie, etc..., des chambres pour 62 malades.

EN PAGES CENTRALES, EDITORIAL DE M.
DOLIVET, Maire de Fontenay-aux-Roses :
POINT FINAL ?

M. le Maire,
MM. les Maires-Adjoints
et MM. les Membres du
Conseil Municipal
présentent leurs meilleurs
vœux aux Fontenaisiens
pour l'année 1964

CHAUFFAGE CENTRAL
PLOMBERIE - COUVERTURE

entreprise **PRIEZ**

Agréé par le Gaz de France
Tél. : FLO. 24 - 40 et 24 - 41



22-24, rue d'Estienne-d'Orves, 22-24
FONTENAY-AUX-ROSES (Seine)

**ECOLE SECONDAIRE
DE FONTENAY-AUX-ROSES**

DE LA 8^e AU BREVET ET AU BACCALAUREAT

34, rue Marx-Dormoy, 34

Tél. : ROB. 64 - 15

annexe du

COURS NADAUD

1, Place Jussieu, 1 - Paris (5^e) — POR. 13 - 38

EXTERNAT

DEMI PENSION

**CENTRE MEDICAL DE REEDUCATION
FONCTIONNELLE**

10, boulevard de la République à FONTENAY-AUX-ROSES

Téléphone : ROBinson 74-40 — FLOrian 24-65

MASSAGES - GYMNASTIQUE

Cours d'enfants et d'adultes - Leçons individuelles et par petits groupes - Gymnastique pré et post natale.

REEDUCATION - MECANOTHERAPIE - HYDROTHERAPIE

Bains et douches médicaux - Massages sous l'eau

SAUNA - Bain de chaleur nordique.

VERTEBROTHERAPIE - Table d'élongations

PHYSIOTHERAPIE - ELECTRICITE MEDICALE

Brunissage - Oxygénation

Tous traitements exécutés sous contrôle médical.
Sécurité Sociale. Accidents du travail.

ETABLIS CONVENTIONNE AVEC LES PRINCIPALES MUTUELLES.

MEUBLES DE CUISINE
FN TOUS GENRES

Formica - Polyrey
MENUISERIE GENERALE

KERBIRIO Jean

96, rue Boucicaut
FLO. 06-34

5, Place de la Mairie
FONTENAY-AUX-ROSES

Devis sur demande
Renseignements gratuits



ASSOCIATION SPORTIVE FONTENAY-SIENNE

Siège Social - Mairie de FONTENAY
Secrétariat Général : 12 route du Panorama - ROB 54.96

CULTURE PHYSIQUE

Ouverte à tous à partir de 8 ans
Gymnase de la Roue les mercredi et vendredi de 18 h. 15 à 19 h. 30
- M. GUIGNEGAGNE - Professeur d'E.P

FOOTBALL

3^e saison - 8 équipes en compétitions :
VETERANS (2) - SENIORS CADETS (2) - MINIMES (2) - PUPILLES (2).
Entrainement au stade du Panorama le jeudi après-midi.

- M. BOURGUIGNON - 12 route du Panorama - ROB 54.96
- M. PETIT - 17 rue des Pierrelais
- M. SERON - 7 rue Paul Verlaine

**TRAVAUX DE PEINTURE
- ET DE DECORATION -
Marcel L E O N**

Maitre Artisan

4, allée des Ormeaux
FONTENAY-AUX-ROSES
ROB. 11 - 25

(le matin entre 8 et 9 h.)

MECANIQUE GENERALE

- TOURNAGE - PERÇAGE -
- FRAISAGE - SOUDURE -

Fabricant d'amortisseurs
pour cyclo-moteurs

MACE-BEAL

29, Bd de la République
FONTENAY-aux-ROSES

Téléphone : ROB. 11 - 55

Maison DUFRESNE

2, Place Carnot, 2
FONTENAY-aux-ROSES

NOCES BANQUETS

Consultez nous
ROB. 11 - 21

INSTALLATIONS

STADE MUNICIPAL - Route du Panorama

TERRAIN DU PARC Ste BARBE

SALLE BLANCHET - Place Blanchet
GYMNASE DE LA ROUE - Rue des Hautes Sorrières (entre av. G. Péri et rue R. Laurent)

SAISON 63 - 64

ATHLETISME

Ouverte à tous cette section reprendra ses activités le 15 mars 1964

- M. GUIGNEGAGNE - Professeur d'E.P
au Collège d'Enseignement Général
- M. VANDERTICHELE - 25 rue des Bénards - FLO 25.99

BASKET BALL

De création récente cette discipline est réservée aux jeunes - entrainement au gymnase de la Roue le mercredi de 19 h. 30 à 20 h. 30 - le dimanche matin de 9 h. à 12 h.

- M. FOURNIER - Jean-Marie - 7 avenue de Paris - ROB 32.65

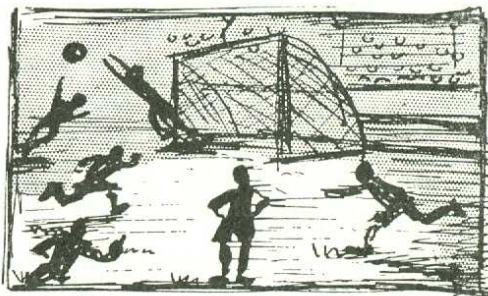

HAND BALL

2^eme saison : cinq équipes en compétitions : SENIORS CADETS-MINIMES (2) BENJAMINS

Entrainement salle Blanchet les mercredi et vendredi de 20 h. à 22 h. et les samedi de 17 à 18 h.

- M. VANDERSTICHELE - 25 rue des Bénards - FLO 25.99
- M. CHASSOT - 30 rue G. Bailly

Laboratoire des 4 Chemins

ANALYSES MEDICALES
CHATENAY-MALABRY (Seine)

13 bis av. du Plessis (carrefour des 4 chemins)

M^{me} S. Micallef

Pharmacien-biologiste

ancien interne des hôpitaux de Paris

Tél. : ROB 35-82

Urgences : PEL 34-65

En cours de construction, extension de la clinique chirurgicale, 40, rue d'Estienne-d'Orves
Fontenay-aux-Roses

CLINIQUE CHIRURGICALE

25, avenue Lombart
FONTENAY-aux-ROSES
ROB. 35-61

Ambulance jour et nuit

Conventionnée
par la Sécurité Sociale
les principales mutuelles S.N.C.F.
Masso-Kinésithérapie
Rééducation fonctionnelle
Elongations vertébrales

MESSAGERIES PARIS-SUD

24, rue Jean-Jaurès, FONTENAY-AUX-ROSES
Téléphone : ROBINSON 10-21

LOCATION DE VEHICULES
EXPEDITIONS PROVINCE - ETRANGER
DEMENAGEMENTS SERVICE QUOTIDIEN DE MESSAGERIES
PARIS - BANLIEUE
— TOUS TRANSPORTS —

NATATION

3ème saison - 177 participants dont 44 filles
Séances à la piscine de Chatenay Malabry :

- le mardi de 20 h. à 21 h. : pour les moins de 13 ans
- le mardi de 21 h. à 22 h. : à partir de 13 ans et adultes
- le samedi de 12 h. à 13 h. : pour les empêchés du mardi (travailleurs et étudiants)

Transport assuré pour les jeunes le mardi

1^{er} voyage - réserve aux jeunes de moins de 13 ans



1^{er} voyage - jeunes de moins de 13 ans
30 - avenue du Général Leclerc 19 h. 35
Place Carnot : 19 h. 40

2ème car : départ place de l'Eglise à 19 h. 30 - Blagis 19 h. 35 - carrefour av. Lombart - P. Langevin à 19 h. 40

2ème voyage - pour les jeunes âgés de 13 ans et plus

1^{er} car - départ place de l'Eglise 20 h. 30 - avenue du Général Leclerc 20 h. 35
place Carnot 20 h. 40

2ème car : départ place de l'Eglise 20 h. 30 - Blagis 20 h. 35
Carrefour Lombart - Langevin 20 h. 40

RETOUR

1 voyage - jeunes de moins de 13 ans
départ piscine 21 h. 10 - place de l'Eglise 21 h. 30

2ème voyage - jeunes de plus de 13 ans
départ piscine 22 h. 10
Place de l'Eglise 22 h. 30
M. NEUMANN - 37 avenue Gabriel Péri
M. SANSOULET - 1 rue Blanchet

TENNIS DE TABLE

Section en voie de création
vestaire du stade du Panorama
les mardi - jeudi et samedi de 18 h. à 20 h
inscriptions sur place.

VOLLEY BALL

MASCULIN - 3ème saison : 3 équipes séniors en compétitions
entraînement gymnase de la Roue
le mardi et jeudi de 21 h. à 23 h.
FEMININ - 2 équipes en compétitions
entraînement gymnase de la Roue
le mercredi de 20 h. 30 à 22 h.
Dr. SIMONNET : 10 boulevard de la République - FLO 24.65

RENSEIGNEMENTS & ADHESIONS

- Centre administratif de la Mairie - ROB 10.01
- Secrétariat Général - 12 route du Panorama - ROB 54.96
- Responsables des différentes disciplines

APPEL

Pour encadrer, diriger et accompagner les quatre cents jeunes de la Société, nous renouvelons notre appel aux personnes désireuses de consacrer une partie de leurs loisirs au développement physique de la jeunesse.
Fontenaysiens, aidez nous - soyez membres bienfaiteurs ou honoraires - chaque dimanche après-midi, venez au stade du Panorama encourager nos footballeurs.

BOIS - FER - TOLE

Entreprise BART

Travaux de :
Menuiserie - Serrurerie
— Tôlerie —

11, rue Jean-Jaurès
FONTENAY-aux-ROSES
ROB. 11-06

ELECTRICITE AUTOMOBILE

C. MANY

Tél. : ROB. 12-91
93, bd Maréchal-Joffre
BOURG-LA-REINE

MARBRIER FLEURISTE

Ets BRAVIN

FABRICANT

16, rue des Pierrelais
FONTENAY-aux-ROSES
Tél. : BEL. 10-78

Constructions de Caveaux
- Monuments Funéraires -

COULEURS

BAZAR

Société BADENS et Cie

27, avenue Ledru-Rollin FONTENAY-AUX-ROSES

Livraison à domicile

Peinture - Vitrierie
à domicile

Dépôt BUTAGAZ
5 % aux Anciens Combattants et aux familles nombreuses sur tous les Articles Ménagers

Installations de Chauffage Central
et de Brûleurs à Mazout

Ets A. PAIONNI

5, rue Boris-Vildé, 5

Dépannage de Brûleurs à Mazout de toutes Marques
FONTENAY-aux-ROSES (Seine) - Tél. : ROB. 20-65

S. A. Raymond AUBRY et Cie

59, rue Boucicaut, FONTENAY-AUX-ROSES - Tél. : ROB. 35-05

COUVERTURE = PLOMBERIE - CHAUFFAGE CENTRAL = FUMISTERIE

Même maison : 119, avenue du Général-Leclerc, BOURG-LA-REINE - ROB. 05-77

Siège social : 4, rue J.-B.-Dumay, Paris-XX* - MEN. 65-94

PERDU

MONTRE
ET
BROCHE
initiales A. M.

rapporter à Mlle LEROY.
3, av. Lombard - studio 19
FONTENAY-AUX-ROSES

RECOMPENSE

CHOCOLATERIE

ERIAM'S

16 à 20, rue André-Salel
ROB. 21-74 — FONTENAY

LA FONTENOISE

16, rue des Pierrelais
FONTENAY-AUX-ROSES

Pâtisserie - Lunch - Glace
CUISINE

Marché de Fontenay
ROB. 10-42

MAÇONNERIE

ET TRAVAUX PUBLICS
Ent. FELIX BONCORPS

Maison fondée sous le même nom
depuis 1825

7, rue Laboissière
FONTENAY-AUX-ROSES
Tél. : ROB. 10-16

ETABLISSEMENTS

LA MATIERE MOULEE

Tous moulages pour
Industrie - Commerce
4, ruelle des Richardes, 4
FONTENAY-AUX-ROSES
(Seine) - Tél. : ROB. 11-28

Renseignements administratifs

MAIRIE

Secrétariat : 75, rue Boucicaut - Secrétaire général : M. Lavaleix André - ROB. 10-01 et 11-80 - Tous les jours de la semaine, de 8 h 45 à 12 h et de 13 h 45 à 18 h ; le samedi, de 8 h 45 à 12 h. - Voirie - Architecture et Urbanisme - Cadastre - Cimetière - Hygiène - Comptabilité et Finances.

Centre administratif : 10, rue Jean-Jaurès - Secrétaire adjoint : M. Genetet Pierre - ROB. 10-01 et 11-80 - Mêmes jours et heures d'ouverture que Le Secrétariat - Etat civil - Bureau militaire - Affaires et Aide sociales - Liste électorale - Service des Ecoles et des Cantines - Colonies de vacances.

Consultations juridiques gratuites le 1^{er} samedi de chaque mois, de 16 h à 17 h, à la Mairie.

Ambulance municipale : Au Centre administratif (ROB. 10-01 ou 11-80) - Après les heures d'ouverture des bureaux, téléphoner à ROB. 12-40.

Bibliothèque : 10, rue Jean-Jaurès - 10.000 volumes Lecture sur place et prêt de livres - Ouverture tous les mardis et vendredis de 17 h 30 à 20 h.

Architecte communal : M. Boiret (réception à la Mairie le jeudi matin, sur rendez-vous).

Cimetière : 18, rue des Pierrelais.

Pompes funèbres : S'adresser au Secrétariat de la Mairie et au Bureau de Bagneux, 2, rue de la Mairie - Préposé : M. Dintrans (ALE. 24-90).

Recette-Perception : Tournée de recouvrement des impôts les premier et troisième mardis de chaque mois de 9 h à 11 h 30 à la Bibliothèque.

- Les autres jours, les bureaux situés 10, place Nationale, à Châtillon-sous-Bagneux (Seine), sont ouverts de 9 h à 12 h et de 14 h à 16 h, le samedi de 9 h à 11 h - Receveur-Percepteur : M. Chapuis (ALE. 41-70 - C.C.P. 9002-43 Paris).

Contributions directes : Inspecteur central : 169, rue de Rennes, Paris (6^e) - Mardi et vendredi de 9 h à 12 h - A la Mairie de Fontenay-aux-Roses le quatrième mercredi de chaque mois, de 14 h 30 à 16 h 30.

Contributions indirectes : Inspection centrale et Recette centrale 16, rue Le Bouvier, à Bourg-la-Reine (ROB. 08-14) - Caisse ouverte tous les jours de 9 h à 11 h 30 et de 14 h à 16 h, sauf jours fériés, samedi après-midi et le 25 de chaque mois - Les inspecteurs reçoivent, en principe, le matin de 9 h à 12 h.

Tribunal d'Instance : 68, rue Houdan, à Sceaux - Ouvert tous les jours de 9 h à 11 h 30 et de 14 h à 16 h 30, excepté le samedi après-midi et le dimanche. Audiences le mercredi.

Huissier : M^e Sautet, 98, rue Houdan, à Sceaux (ROB. 00-53).

Notaire : M^e Venot, 5, rue des Ecoles, à Sceaux (ROB. 00-21).

Bureau de la Main-d'œuvre : 68, avenue du Maréchal-Joffre, à Bourg-la-Reine (ROB. 31-36).

Sécurité Sociale : 29, rue Jean-Pierre-Timbaud à Châtillon-sous-Bagneux - Centre N^o 143 (PEL. 20-30).

Ponts et Chaussées : M. Juilliard, ingénieur divisionnaire, 15, avenue de Verdun, à Sceaux (ROB. 01-45).

Eaux : Compagnie Générale des Eaux : 52, rue d'Anjou, à Paris - Chef d'inspection : 1, avenue de la Division Leclerc, à Châtillon-sous-Bagneux (ALE. 41-19) - Fontainier : 2, rue d'Estienne-d'Orves, à Châtillon-sous-Bagneux.

Electricité : 109, avenue du Général Leclerc, à Bourg-la-Reine (ROB. 35-43).

Gaz : Bureau d'abonnement et magasin d'exposition et de vente : 112, rue Houdan, à Sceaux (ROB. 01-84 et 12-30).

Poids et Mesures : Bureau : 18, rue Victor-Hugo, à Montrouge - Le lundi de 14 h à 16 h.

P. et T. : 2, place du Général de Gaulle - Receveur : M. Vuillaume (ROB. 12-00) - Au guichet : ROB. 10-00 - Ouvert tous les jours de 8 h à 12 h 30 et de 13 h 30 à 19 h. - Fermé le samedi après-midi à partir de 16 h et le dimanche.

51, rue de Bagneux, à Sceaux-Blagis (ROB. 45-62) - Ouvert tous les jours de 8 h à 19 h, sans interruption - Fermé le samedi après-midi à partir de 16 h et le dimanche.

ENSEIGNEMENT PUBLIC

Collèges d'enseignement général et Ecoles Primaires du Parc (garçons et filles) : 4 et 6, avenue du Parc. Directeur : M. Gannat (ROB. 12-40). Directrice : Mme Charpentier (FLO. 39-37).

Ecole Maternelle du Centre : 17, place de l'Eglise. Directrice : Mme Dolivet (FLO.39-39).

Ecole Primaire de Garçons « La Roue » : 50, avenue Gabriel-Péri. Directeur : M. Mousson (ROB. 74-24).

Ecole Primaire de Filles « La Roue » : 50, avenue Gabriel-Péri. Directrice : Mme Frère (ROB. 74-24).

Ecole Maternelle « La Roue » : 50, avenue Gabriel-Péri. Directrice : Mme Lapeyre (ROB. 74-24).

Ecole Maternelle « Les Paradis » : 4, rue Paul-Verlaine. Directrice : Mme Rollet (ROB. 95-15).

Ecole Primaire et Infantile (mixte) « Les Ormeaux » : Directrice : Mme Ambroise (ROB. 65-38).

Ecoles Primaires et Maternelle : Groupe intercommunal des « Blagis », 25, avenue Georges-Clemenceau, à Sceaux (ROB. 29-50).

Ecole Normale Supérieure de jeunes filles : 5, rue Boucicaut (ROB. 60-50). Directrice : Mlle Cordier.

Lycée Lakanal (garçons) : avenue du Président-Franklin-Roosevelt à Sceaux (ROB. 12-52).

Lycée Marie-Curie (filles) : rue Constant-Pilare à Sceaux (ALE. 20-18).

Cours du soir (adultes, enseignement ménager, etc.) : 6, avenue du Parc.

Centre d'Orientation Professionnelle : 2, avenue Emile-Boutroux à Montrouge (ALE. 47-00)

Centre d'Apprentissage (garçons) : avenue du Président-Wilson à Cachan (ALE. 74-00).

Centre d'Apprentissage (filles) : 95, rue Houdan à Sceaux (ROB. 14-03).

Patronage municipal (garçons et filles). Directrice : Mme Parrot.

Tous les jeudis, aux écoles Groupe du Parc, de 8 h à 18 h 15.

Maternelles « Centre » et « Paradis » : Garderie chaque jour, de 8 h à 18 h.

TRANSPORTS

Méto (ligne de Sceaux) : station de Fontenay.
Autobus (N° et directions) :

Ligne 194 : Porte d'Orléans-Fontenay (Mairie)
Lignes 194 et 195 : Porte d'Orléans-Butte-Rouge.

Ligne 188 : Porte d'Orléans-« Blagis ».

Ligne 128 : Porte d'Orléans-Sceaux (Mairie)

ADRESSES UTILES

Commissariat de Police : Mairie de Sceaux (cour de la Mairie), rue Houdan (FLO. 27-02 et 27-03).

Police-Secours : ROB. 02-52.

Gendarmerie : 4, rue du Maréchal-Joffre à Sceaux (ROB. 26-15).

Pompiers de Paris : 25, rue Ravon à Bourglala-Reine (ROB. 09-38 et 09-48).

Hôpital Vaugirard (Chirurgie) et du **Kremlin-Bicêtre** (Médecine).

Clinique chirurgicale (privée et agréée par la S.S.) : 25, avenue Lombart, Fontenay-aux-Roses (ROB. 35-61).

Maison de Retraite communale : 23, avenue Lombart (ROB. 10-48).

Clinique d'accouchement : 19, rue du Maréchal-Gallieni (ROB. 22-13).

Centre médical de rééducation fonctionnelle : 10, boulevard de la République (FLO. 24-65).

Maisons de repos :

Villa Renaissance, 3, avenue René-Isidore (ROB. 10-69).

La Provençale, 1, rue J.-Jaurès (ROB. 10-85).

Enregistrement : Domaines-Timbres : 9, rue du Docteur Berger à Sceaux (ROB. 16-21).

Hypothèques : Huitième bureau : 23, rue de la Mouzaïa, Paris (19°).

Marché : rue La Boissière et avenue de Verdun. Mardi, jeudi et samedi matin. Concessionnaire : M. Guérin, 10, boulevard Barbès à Paris (MON. 31-96).

HYGIENE - SPORTS LOISIRS

Service Social : Permanence : mercredi 9 h. 30 à 12 h., jeudi 14 h. à 17 h. : 1, rue Blanchet. (FLO. 30-44).

Dispensaire municipal : 1, rue Blanchet (ROB. 12-86). Ouvert de 9 h. à 12 h. et de 14 h. à 18 h., sauf le samedi après-midi.

Consultations de nourrissons tous les lundis et mercredis de 14 h à 16 h.

Consultations pour enfants du second âge, les deuxième et quatrième jeudis de 10 h à 11 h.

Consultation de médecine générale tous les jeudis de 14 à 16 h.

Consultation d'oto-rhino-laryngologie le 3^e vendredi de chaque mois, à 15 h.

Tous les jours, sauf les jours de consultations ci-dessus : soins, piqûres, aérosols, rayons ultraviolets, etc.

Centre Médico-Social Foyer des Cités Jardins : 14 et 16, rue Alfred-de-Musset aux Paradis : consultations de nourrissons (enfants de 0 à 2 ans) chaque mardi à 14 h. Mme Meunier, Assistante sociale, permanence le lundi, de 14 heures à 17 h. (ROB. 77-56).

Dispensaire d'O.P.H.S. : 25, rue Jean-Pierre-Timbaud à Châtillon (ALE. 35-13).

Crèche départementale : 1, avenue Gabriel-Péri (ROB. 96-52). 42 lits. Ouverte tous les jours de 7 h à 19 h., sauf dimanches et jours fériés

Bains-douches municipaux : 1, rue Blanchet. Ouverts le samedi de 7 h à 20 h et le dimanche matin de 7 h à 12 h.

Stade scolaire et Gymnase : avenue de Paris, Parc communal.

Stade : Route du Panorama.

Piscine : route de Versailles, à Châtenay-Malabry (ROB. 14-27).

Salle des Fêtes : place Blanchet.

Cinéma : 86, rue Boucicaut.

OUVERTURE
D'UNE
BOUTIQUE
CADEAUX

« LA GLORIETTE »

4, rue Florian

Sceaux

CHANTIER DE LA MAIRIE
CHARBONS

MAZOUT

KERDANE - ESSENCE C

« BUTANE » « PROPANE »

« NAPHTAGAZ »

THERMOGAZ

BARBANCE

9, pl. Général-de-Gaulle
FONTENAY-aux-ROSES

Tél. : ROB. 11-45

MAÇONNERIE
EN TOUS GENRES

E. VERARDO

ciment moule

clôtures préfabriquées

bordures d'allées - garages

14, rue des Moulins-à-Vent

FONTENAY-AUX-ROSES

ROB. 29-18

MAISON DE LA PRESSE
LIBRAIRIE - PAPETERIE
CADEAUX

Articles « PLEIN-CIEL »

M. VARNEROT

24, rue Boucicaut, 24

FONTENAY-aux-ROSES

Dépôt central

de journaux

Téléphone : 702-23-10

TOUS LES JOURS AU SERVICE DE VOS YEUX

C. PAGET-BLANC

OPTICIEN

AGREE PAR LA SECURITE SOCIALE

104, rue Boucicaut, 104

FONTENAY-AUX-ROSES

FLO. 11-97

— Ancien Gérant et Successeur des Ets COLIN —

Mme C. BRAUNER
INFIRMIÈRE

Diplômée d'Etat — Agréée par la Sécurité Sociale

TOUS LES SOINS A DOMICILE JOUR ET NUIT

PIQURES - PANSEMENTS - SOINS AUX GRANDS

MALADES - TOILETTE AUX NOUVEAUX NES, etc...

24, rue Guérard, 24

Tél. : ROB. 36 - 59

FONTENAY-AUX-ROSES

Point final ?

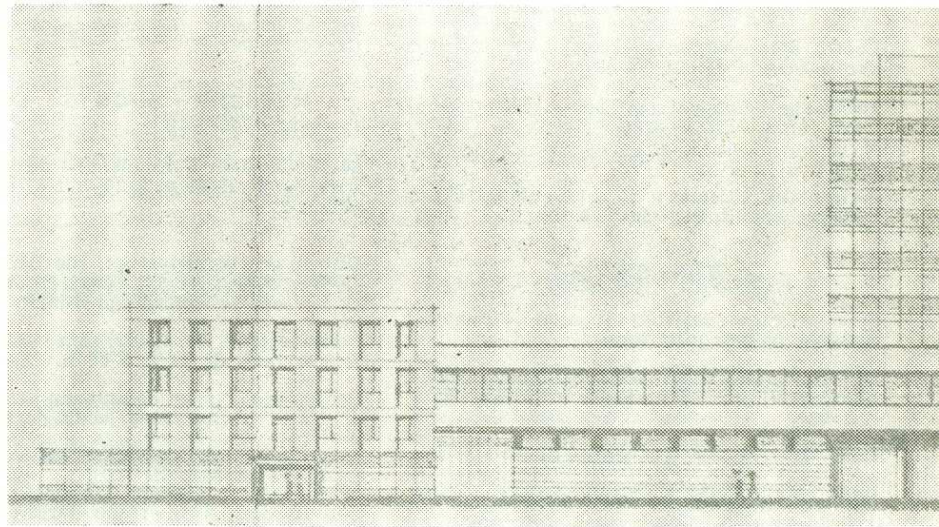

Je m'excuse de revenir une fois encore sur un sujet déjà bien connu des Fontenaisiens, celui qui concerne l'installation éventuelle sur la zone semi-industrielle de notre ville, d'un atelier-dépôt de la Régie Autonome des Transports Parisiens. J'espère bien, cette fois, que c'est pour mettre un point final à cette irritante question.

Je ne saurais trop recommander à ceux de mes lecteurs qui voudraient se remémorer les péripéties de cette affaire, de relire l'éditorial du précédent Bulletin Municipal Officiel.

Je conclusais mon article en disant que les propositions faites à la Municipalité en matière d'équipement de la zone semi-industrielle par la R.A.T.P., n'étaient pas encore suffisamment rentables sur le plan du budget communal pour être susceptibles d'être retenues par le Conseil municipal.

L'affaire a sensiblement évolué depuis et le tout dernier projet, qui vient d'être accepté par le Conseil à l'unanimité moins une voix, dans sa séance du 22 novembre 1963, prévoit en définitive :

— l'installation d'un atelier-dépôt d'une capacité de l'ordre de 200 véhicules RATP.

— l'aménagement d'un très vaste parking souterrain payant, pouvant recevoir un millier de voitures.

— la construction de deux immeubles destinés à l'installation de bureaux, laboratoires, ou petites industries, dont la surface totale utilisable sera d'environ 18.000 mètres carrés.

De plus, l'ensemble constituera un groupe architectural d'une certaine élégance, qui loin de nuire au quartier intéressé, lui apportera au contraire un certain cachet esthétique dont il était jusqu'alors dépourvu.

Voilà donc une importante affaire, qui sur le plan administratif devrait être considérée comme arrivé à son terme, si d'autres empêchements ne surviennent in extremis.

Au risque de me répéter je crois devoir insister sur le fait que l'ensemble des terrains classés en zone semi-industrielle sur le territoire communal étant absorbé par le programme RATP - Bureaux, aucune autre implantation du même ordre n'est plus à envisager.

La solution retenue en définitive n'apportera aucune perturbation à la population étant donné que la circulation des autobus de la RATP pour entrer et sortir du dépôt, se fera par la route départementale « Avenue de la Division Leclerc » et n'intéressera pas en fait l'agglomération fontenaisienne.

Elle présente par contre de multiples et substan-

RADIO - TELEVISION

P. BOIS

12, rue Jean-Jaurès, 12
ROB. 44-81 - FONTENAY-AUX-ROSES

Agent officiel

THOMSON - SCHNEIDER

— Dépannages toutes marques —

CONCESSIONNAIRES



SIÈGE SOCIAL

121, av. Aristide-Briand

ALÉ 62-30, 31

MONTROUGE

Automarché d'Antony

Occasions toutes marques

43, av. D^{on} - Leclerc

BER 01-98

ANTONY

E^{ts} Ch.

Société anonyme
C.C.P. 6124-18 R.C. S

Auto - S

voiture

190, av.

A

BAC

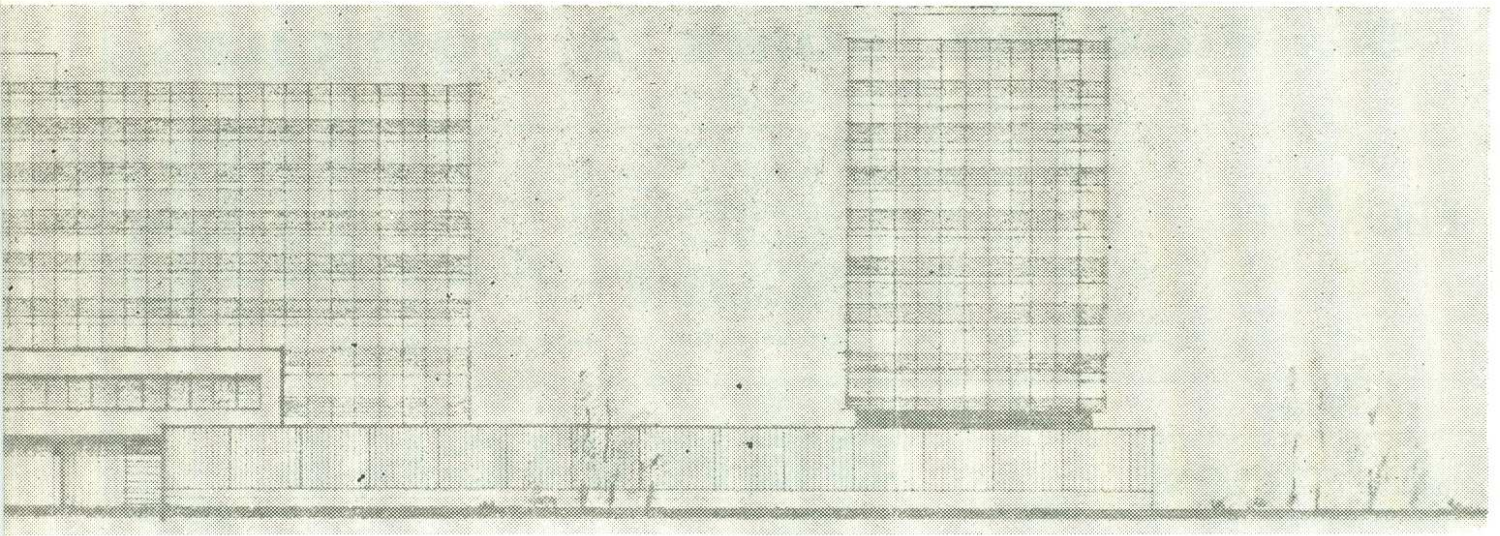

tiels avantages qui se traduiront essentiellement par d'importantes rentrées financières qui allègeront sensiblement les lourdes charges du budget communal, et par de très intéressantes possibilités d'embauches pour les habitants de Fontenay.

Pas une cheminée d'usine ne s'élèvera au-dessus des futures constructions et les esprits chagrins qui semblent redouter que la Municipalité ait l'intention de transformer notre ville en une « abominable cité industrielle » peuvent refréner leur angoisse.

J'ai déjà dit bien souvent qu'il était difficile de contenter tout le monde et son père !

Mais en l'occurrence, toute personne de bonne foi admettra que le Conseil Municipal aura cette fois encore fait du bon travail.

Et puisqu'une bonne nouvelle n'arrive jamais seule, je crois pouvoir annoncer aux parents que cela intéresse, qu'en plein accord avec l'Administration et les villes de Fontenay-aux-Roses, de Clamart et de Châtillon-sous-Bagneux, un collège d'enseignement secondaire mixte, dont la construction va commencer incessamment rue de la Division Leclerc à Clamart, ouvrira ses portes à la prochaine rentrée scolaire de 1964 et pourra recevoir dès le départ 350 élèves.

Ce collège, dont les classes iront jusqu'à la troisième, sera complété dans les prochaines années par un lycée intercommunal du type traditionnel avec des classes de seconde, première, Mat-Elem, Sciences expérimentales et Philo.

Enfin, mais cette fois la perspective est moins immédiate, la construction d'un grand hôpital moderne va être prochainement entreprise sur le territoire de Clamart entre la route nationale 306 et la rue de la Porte de Trivaux. Il intéressera notamment, Fontenay-aux-Roses, Clamart, Châtillon-sous-Bagneux et le Plessis-Robinson.

Rappelons qu'à l'heure actuelle, c'est l'hôpital de Bicêtre qui reçoit obligatoirement les malades de Fontenay.

Je suis bien convaincu que Clamart leur plaira davantage.

Bien entendu le Bulletin Municipal Officiel tiendra ses lecteurs informés de l'évolution de cette importante question.

Nous en reparlerons bientôt.

Le Maire,

M. DOLIVET,

Officier de la Légion d'Honneur

ROUSSE LE RELAIS 194
194, av. Aristide-Briand
ROB 52-90
ANTONY



Locations
Chauffeur
Aristide-Briand
7-14
IEUX

Automarché Bagneux
Occasions toutes marques
30 à 38, av. A.-Briand
PEL 14-17
BAGNEUX

COURS FLORIAN

ENSEIGNEMENT SECONDAIRE
de la 6^e aux Baccalauréats (toutes séries)
JEUNES GENS — JEUNES FILLES
Ambiance de travail et de calme

- * Une équipe dynamique de professeurs à l'expérience pédagogique éprouvée.
- * Cours le **MATIN**.
- * Etudes et activités sportives ou dirigées **L'APRES-MIDI**.
- * Classes à **effectif réduit**.
- * Externat et demi-pension.
- * Groupes de « rattrapage ».
- * Service de psycho-pédagogie

46, rue du Lycée, Sceaux - FLO 31-07 et ROB 89-76

Laboratoires modernes - Activités artistiques (poterie, vannerie, etc.)
Train toutes les 8' (ligne de Sceaux) gares de Sceaux et de Bourg-la-Reine. — Bus : 128 et 188 (Porte d'Orléans)

SERVICE DE SOINS A DOMICILE

Tarif Sécurité Sociale

Piqûres - Piqûres intra-veineuses - Pansements - Toilettes - Perfusions intra-veineuses - Gardes de nuit
Séances d'aérosols, etc... tous les soins prescrits par votre médecin

FLO. 21-96

Mademoiselle Marie-José CONTE
Mademoiselle DELAGUERONNIERE
INFIRMIERES DIPLOMEES D'ETAT

FLO. 21-96

1, rue Alexandre Fleming (av. R. Croland) FONTENAY-aux-ROSES — Bus 194, arrêt Pasteur (en face)
Téléphone : **FLOrian 21-96**

Déplacements rapides jour et nuit, dimanches et fêtes sur simple appel téléphonique

Madame BRULON

Masseuse kinésithérapeute
Gymnastique corrective
Rééducation - Pédicure
Diplômée d'Etat
Agréée par la Sécurité Sociale

9, rue des Potiers
entre av. Lombart et G.-Péri
FONTENAY-aux-ROSES
Tél. : ROB. 87-11

STORES - LAMBREQUINS
STORES VENITIENS -
VOILAGE TERGAL

Ets G. O L R Y

9, rue Boris Vildé
FONTENAY-aux-ROSES
ROB. 44-13

AUX ROSES



DE
FONTENAY

1, av. de Paris
Livraisons à
— domicile —
FONTENAY-aux-ROSES
ROB. 10-07

PEDICURE MEDICALE

Gisèle SOREL

Diplômée d'Etat

1, avenue de Paris
FONTENAY-aux-ROSES
(Seine)

Consultations sur rendez-vous
de 9 h à 12 h et de 14 h à 20 h
Sauf le vendredi

Tél. : ROB. 74-26

SERVICES DE GARDE

Nous tenons à remercier MM. les Docteurs
de bien vouloir assurer une permanence les
jours fériés.

DOCTEURS

| | | | |
|---------|---------------|-------------------------------|------------|
| 1-1-64 | Dr DELMAS | 56, avenue du Général Leclerc | ROB. 59-86 |
| 5-1-64 | Dr JOHNSON | 37, avenue Paul-Langevin | FLO. 23-55 |
| 12-1-64 | Dr LORENTE | 9, rue des Potiers | ROB. 87-12 |
| 19-1-64 | Dr TRARIEUX | 1, avenue de Verdun | ROB. 83-83 |
| 26-1-64 | Dr AMIABLE | 17, rue Jean-Jaures | ROB. 32-34 |
| 2-2-64 | Dr BENCHETRIT | 7, rue Blanchard | ROB. 07-47 |
| 9-2-64 | Dr BINEAU | 18, rue Boris-Vildé | ROB. 11-75 |
| 16-2-64 | Dr COLSON | 126, rue Boucicaut | ROB. 10-70 |
| 23-2-64 | Dr DELMAS | 56, avenue du Général Leclerc | ROB. 59-86 |
| 1-3-64 | Dr DUCARRE | 21, rue Ledru-Rollin | ROB. 79-27 |
| 8-3-64 | Dr FRUCHTER | 79, avenue Gabriel-Péri | ROB. 00-13 |
| 15-3-64 | Dr JOHNSON | 37, avenue Paul-Langevin | FLO. 23-55 |
| 22-3-64 | Dr LORENTE | 9, rue des Potiers | ROB. 87-12 |
| 29-3-64 | Dr TRARIEUX | 1, avenue de Verdun | ROB. 83-83 |
| 30-3-64 | Dr TRARIEUX | 1, avenue de Verdun | ROB. 83-83 |
| 5-4-64 | Dr AMIABLE | 17, rue Jean-Jaures | ROB. 32-34 |

PHARMACIENS

| | | | |
|---------|---------------------|--|------------|
| 1-1-64 | LEFEBVRE | 81, av. M.-Berthelot, Châtillon | ALE. 79-47 |
| | DENISOT-CHAVEPEYRE | 104, rue Boucicaut, Fontenay | ROB. 39-31 |
| 5-1-64 | COMBETTE | 17, avenue Lombart, Fontenay | FLO. 17-98 |
| | MAGNAN-ANGENSCHIEDT | Place de la Libération, Châtillon | ALE. 09-39 |
| 12-1-64 | FLECHIA | 44, av. Marcel-Cachin, Châtillon | ALE. 68-86 |
| | NAHMIAS | 46, rue Boucicaut, Fontenay | ROB. 10-09 |
| 19-1-64 | LESAGE | 48, Boul. G1 Malleret-de-Joinville Châtillon-sous-Bagneux | ALE. 39-10 |
| | DALLARD | 119, avenue Gabriel-Péri, Fontenay | FLO. 19-02 |
| 26-1-64 | GOJARD | 49, avenue Gabriel-Péri, Châtillon | ALE. 10-78 |
| 2-2-64 | BLANLUET | 47, rue Béranger, Châtillon | ALE. 23-54 |
| | NAHMIAS-SARFATY | 87, avenue Gabriel-Péri, Fontenay | ROB. 18-99 |
| 9-2-64 | PICARD | Rue Jules-Védrines, Châtillon | PEL. 34-48 |
| | MARTIN | 70, rue Boucicaut, Fontenay | ROB. 10-23 |
| 16-2-64 | BESSE | 11, av. Marcel-Cachin, Châtillon | ALE. 10-34 |
| 23-2-64 | LEFEBVRE | 81, av. M.-Berthelot, Châtillon | ALE. 79-47 |
| | DENISOT-CHAVEPEYRE | 104, rue Boucicaut, Fontenay | ROB. 39-31 |
| 1-3-64 | COMBETTE | 17, avenue Lombart, Fontenay | FLO. 17-98 |
| | MAGNAN-ANGENSCHIEDT | Place de la Libération, Châtillon | ALE. 09-39 |
| 8-3-64 | FLECHIA | 44, av. Marcel-Cachin, Châtillon | ALE. 68-86 |
| | NAHMIAS | 46, rue Boucicaut, Fontenay | ROB. 10-09 |
| 15-3-64 | LESAGE | 48, Boul. G1 Malleret-de-Joinville Châtillon-sous-Bagneux | ALE. 39-10 |
| | DALLARD | 119, avenue Gabriel-Péri, Fontenay | FLO. 19-02 |
| 22-3-64 | GOJARD | 49, avenue Gabriel-Péri, Châtillon | ALE. 10-78 |
| 29-3-64 | BLANLUET | 47, rue Béranger, Châtillon | ALE. 23-54 |
| 30-3-64 | NAHMIAS-SARFATY | 87, avenue Gabriel-Péri, Fontenay | ROB. 18-99 |
| 5-4-64 | PICARD | Rue Jules-Védrines, Châtillon | PEL. 34-48 |
| | MARTIN | 70, rue Boucicaut, Fontenay | ROB. 10-23 |

Mesdemoiselles De La Gueronnière et Conte, 1, rue Alexandre-Fleming à Fontenay-aux-Roses (Tél. FLOrian 21-96) peuvent assurer des gardes de jour et de nuit, et des soins à domicile.

Il est rappelé qu'une permanence est assurée par un chirurgien de garde à la clinique chirurgicale 25, avenue Lombart à Fontenay-aux-Roses. Téléphone : ROB. 35-61.

Échanges de logements

La Municipalité, désireuse de satisfaire au maximum les nombreuses demandes d'échanges de logements déposées en Mairie, a décidé de faire paraître dans chaque bulletin municipal la liste complète des propositions reçues.

Les personnes intéressées par cette rubrique peuvent s'adresser directement au Service du Logement, Centre Administratif, 10, rue Jean-Jaurès à Fontenay-aux-Roses, où toutes précisions utiles leur seront données à ce sujet.

— : — : — : —

N° 1. — Un logement composé de 3 pièces, cuisine, salle d'eau, w.-c., vide ordures, cave, local commun pour vélos, voitures d'enfants, chauffage central à Fontenay-aux-Roses, rue René-Bathélémy contre un appartement de 4 pièces avec confort à Fontenay-aux-Roses ou communes limitrophes.

— : — : — : —

N° 2. — Un logement composé de 2 pièces, cuisine, entrée, salle d'eau, w.-c., cave, chauffage central à Fontenay-aux-Roses « Cité des Paradis » contre logement 3 pièces avec confort, Paris ou banlieue.

— : — : — : —

N° 3. — Un logement composé de 3 pièces, cuisine, salle d'eau, w.-c., cabinet de débarras, 1 cave, chauffage central, « Cité des Paradis » contre appartement 4 pièces, confort, loyer 200 F par mois environ.

— : — : — : —

N° 4. — Un logement composé de 3 pièces, cuisine, salle d'eau, chauffage central individuel, petit loyer situé rue des Pierrelais à Fontenay-aux-Roses contre un appartement de 4 ou 5 pièces avec confort.

— : — : — : —

N° 5. — Un logement composé de 3 pièces, cuisine, entrée, salle d'eau, w.-c., cave, chauffage central, situé « Cité des Paradis » à Fontenay-aux-Roses contre un appartement de 4 pièces avec confort situé à Fontenay-aux-Roses, Sceaux ou Bagneux.

— : — : — : —

N° 6. — Un logement composé de 2 pièces, cuisine, salle d'eau, w.-c., vide ordures, chauffage central, cave, situé à Fontenay-aux-Roses « Cité des Paradis » contre un appartement de 3 ou 4 pièces à Fontenay-aux-Roses.

— : — : — : —

N° 7. — Studio, cuisine, salle d'eau, w.-c., chauffage central, situé au groupe « Les Buffets » contre un logement composé de 2 pièces avec confort.

N° 8. — Logement composé de 3 pièces, cuisine, w.-c., cabinet de toilette, chauffage central, boulevard Kellermann, Paris 13^e contre logement de même composition ou plus grand à Fontenay-aux-Roses.

— : — : — : —

N° 9. — Logement composé de 3 pièces, cuisine, salle d'eau, w.-c., vide ordures, chauffage central, 4^e étage, Porte de Versailles contre appartement de 4 ou 5 pièces avec confort à Fontenay-aux-Roses.

— : — : — : —

N° 10. — Logement composé de 2 pièces, cuisine, salle de bains, w.-c., chauffage central refait à neuf, situé « Cité des Paradis » contre logement 3 pièces, même confort à Fontenay-aux-Roses.

— : — : — : —

N° 11. — Logement composé de 2 pièces, cuisine, entrée, salle d'eau, w.-c., cave, chauffage central, « Cité des Paradis » contre logement de 3 ou 4 pièces, même confort à Fontenay-aux-Roses ou banlieue Sud.

— : — : — : —

N° 12. — Logement de 3 pièces, cuisine, salle de bains, tout confort, 4^e étage, « Cité du Val Content » à Fontenay-aux-Roses contre appartement composé de 5 pièces, cuisine, confort, situé à Paris ou banlieue proche.

— : — : — : —

N° 13. — Un studio, 32 m², entrée, cuisine, salle d'eau, placard, eau chaude et froide, chauffage central, 1^{er} étage sur jardin à Paris 15^e contre une très grande pièce ou 2 petites avec cuisine et confort à Fontenay-aux-Roses.

— : — : — : —

N° 14. — Logement composé de 2 pièces, cuisine, entrée, w.-c., cave, chauffage central, situé à Châtillon-sous-Bagneux contre logement de 3 pièces, cuisine, confort dans H.L.M.

— : — : — : —

N° 15. — Logement composé de 2 pièces, cuisine, cabinet de toilette, entrée, w.-c., palier, situé à Clichy, petit loyer contre logement composé de 3 pièces, cuisine, confort, si possible à Fontenay-aux-Roses.

— : — : — : —

N° 16. — Un appartement composé de 6 pièces principales, cuisine, entrée, salle d'eau, w.-c. palier, loyer 270 F charges comprises, à Paris 17^e contre un logement de 4 pièces avec confort à Fontenay-aux-Roses ou communes avoisinantes.

— : — : — : —

N° 17. — Pavillon composé d'une salle à manger, 3 chambres, cuisine, un cabinet de toilette, 1 grenier, eau, gaz, électricité, jardin 300 m² contre appartement 4 pièces dans un immeuble confort moderne.

JUDO CULTURISME



Jean VAREILLES
CN 4^e DAN

MASSAGES
GYMNASTIQUE
DANSE RYTHMIQUE
OUVERT TOUS LES JOURS
9, rue Félix-Pécaut, 9
(face au métro)
FONTENAY-AUX-ROSES
(Seine) FLO. 05-32

CONCESSIONNAIRE
DU SUD

DAF

- GARAGE ROUSSEAU -
51, av. Aristide-Briand
ALE. 38-15 CACHAN

APPLICATIONS GENERALES
-- DE L'ELECTRICITE --

Lucien COUDRAY

ARTISAN ELECTRICIEN
39 bis, rue d'Estienne-d'Orves
FONTENAY-AUX-ROSES
(Seine)
Tél. : FLorian 23-91

Société Anonyme du Garage de l'Avenue Verdier

Capital 250.000 F



Verdier sud-ouest

28, avenue Aristide-Briand - ARCUEIL (Seine)

Tél. : ALesia 42-40 - 42-41 - 16-73

CITROEN

PANHARD

AGENCE

Directe Usine VEHICULES NEUFS et OCCASIONS

ATELIER STATION-SERVICE

Auto-Ecole Carnot

64, RUE RAYMOND CROLAND — LE PLESSIS-ROBINSON

29 - 31, RUE D'ESTIENNE-D'ORVES

FONTENAY-AUX-ROSES

Téléphone : ROB. 11 - 17

ECLAIRAGE PUBLIC

Dans le cadre de l'amélioration de l'éclairage public, le Conseil Municipal s'est penché particulièrement sur les défauts constatés dans le quartier sud-ouest de la ville et a décidé la commande d'importants travaux, rendus impossibles jusqu'alors, par suite de la faiblesse de l'alimentation du réseau.

C'est ainsi qu'une nouvelle minuterie va être installée au carrefour des rues Boris Vildé et Maurice Philippot, que des foyers fluorescents remplaceront les anciens foyers traditionnels dans les rues Boris Vildé (versant sud) et Pasteur, que certaines zones d'ombre seront pourvues de nouveaux foyers, que la rue Maurice Philippot verra son éclairage plus que doublé et que la rue de Bellevue, qui en est dépourvue à l'heure actuelle, sera dotée de 7 foyers.

COMMUNIQUE

Une section des Médailleurs Militaires est en formation dans notre commune.

Elle sera définitivement constituée le 11 novembre prochain, date à laquelle lui sera remis son drapeau.

Une permanence sera tenue les 2ème et 4ème dimanches de chaque mois de 11 h. à midi au café-tabac, place de l'Eglise, maison FOSSLER.

CONTRIBUTIONS DIRECTES

Le Maire de Fontenay-aux-Roses a l'honneur de porter à la connaissance de ses administrés qu'en raison des fêtes de fin d'année, le contrôleur des contributions directes n'assurera pas de permanence le mercredi 25 décembre prochain.

Il recevra à la Mairie les mercredis 8, 15 et 22 janvier 1964 de 14 h. 30 à 16 h.30

RECENSEMENT DE LA CLASSE 1966

Il est rappelé aux jeunes gens nés entre le 1^{er} janvier et le 31 décembre 1946, domiciliés dans la commune, qu'ils doivent se présenter avant le 1^{er} janvier 1964, munis du livret de famille de leurs parents ou d'un bulletin de naissance, au Centre Administratif, 10 rue Jean Jaurès, en vue d'y réclamer leur inscription sur les tableaux de recensement.

CARNET ROSE

Maurice DOLIVET, Maire de Fontenay-aux-Roses et Mme, sont heureux de faire part de la naissance de leurs onzième et douzième petits enfants :

Anne SCHWEIZER le 25 juin 1963

Isabelle DOLIVET le 1^{er} décembre 1963

CLINIQUE D'ACCOUCHEMENTS DE FONTENAY-aux-ROSES

Conventionnée
par la Sécurité Sociale

ACCOUCHEMENT
SANS DOULEURS

19, av. du Maréchal-Galliéni
ROB. 22-13

SOLS PLASTIQUES MOQUETTE MOSAÏQUE PARQUET

M. MARIETTE

58, rue Boucicaut, 58
FONTENAY-aux-ROSES
POSE - REPARATION et
VITRIFICATION
de PARQUETS
— DEVIS GRATUIT —

Tél. : FLO 07-20

Antiquités

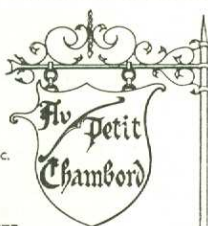

Meubles sélectionnés,
Louis XIII, etc.
Bibelots,
Objets d'arts.

ACHAT et VENTE



44 Av^e du Château BOURG-LA-REINE (Seine) Rob. 36-87

Etablissements d'HORTICULTURE

J. TIPHAINE

7, avenue de la Division-Leclerc,
FONTENAY-AUX-ROSES

Spécialité
Tulipes — Glaïeuls — Muguet



RENAULT

LECONTE & COLLET

CONCESSIONNAIRES OFFICIELS

9 et 11, AVENUE PASTEUR

BAGNEUX TEL. : ALE 99-20



Agence à FONTENAY-AUX-ROSES

Garage CARNOT 29 rue d'Estienne d'Orves

ROB. 11 - 17

**HEURES DE PASSAGES DES METROS EN DIRECTION DE PARIS
A LA GARE DE FONTENAY-AUX-ROSES**

Dernier train direction Paris : 0 h. 21

| | | SEMAINE | | DIMANCHE | |
|--------|----|---------|----|----------|----|
| Heures | 5 | 16 | 36 | 53 | 44 |
| | 6 | 16 | 36 | 49 | 34 |
| | 7 | 00 | 11 | 22 | 21 |
| | 8 | 06 | 17 | 27 | 43 |
| | 9 | 09 | 25 | 45 | 25 |
| | 10 | 05 | 25 | 45 | 25 |
| | 11 | 05 | 25 | 45 | 25 |
| | 12 | 05 | 25 | 45 | 25 |
| | 13 | 05 | 25 | 45 | 25 |
| | 14 | 05 | 25 | 45 | 25 |
| | 15 | 05 | 25 | 45 | 25 |
| | 16 | 05 | 25 | 45 | 25 |
| | 17 | 05 | 25 | 45 | 25 |
| | 18 | 06 | 21 | 41 | 27 |
| | 19 | 31 | 21 | 43 | 27 |
| | 20 | 05 | 27 | 57 | 35 |
| | 21 | 00 | 27 | 57 | 27 |
| | 22 | 27 | 57 | 57 | 27 |
| | 23 | 40 | 57 | 57 | 40 |
| | 0 | 21 | | | 21 |

CENTRE DE DOCUMENTATION DU MEUBLE

CHOISIR LIBREMENT sans être importuné

Tous les meubles
toutes les literies
tous les sièges
toutes les cuisines

MANESSE
34, rue P.-V.-Couturier
CLAMART
Tél. : MIC. 28-91

UN BON VIN !

Valcontent

EN VENTE
dans les bonnes maisons
d'alimentation

COLIS DE NOEL

A l'occasion des fêtes de Noël et du jour de l'An et en vue de l'envoi d'un colis aux jeunes Fontenaisiens qui sont actuellement sous les drapeaux, les familles sont invitées à se faire inscrire, le plus tôt possible, au Centre Administratif, bureau des Affaires sociales.

Pièces à fournir :
Livret de famille,
Adresse du militaire.

GARAGE DU CENTRE

SIMCA RENÉ COQUART

6, rue Marx-Dormoy, 6
FONTENAY - ROB. 11-14

VENTES
REPARATIONS
Pièces détachées

Station service Shell